

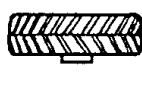

БТР-152К Бронетранспортер

BTR-152K Armored Personnel Carrier

1:72
№ 72521

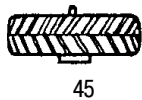
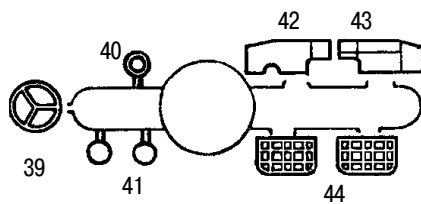
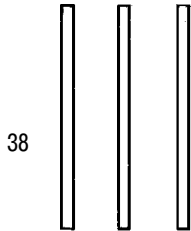
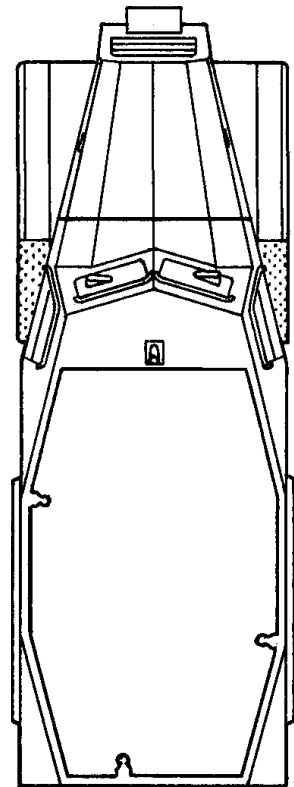
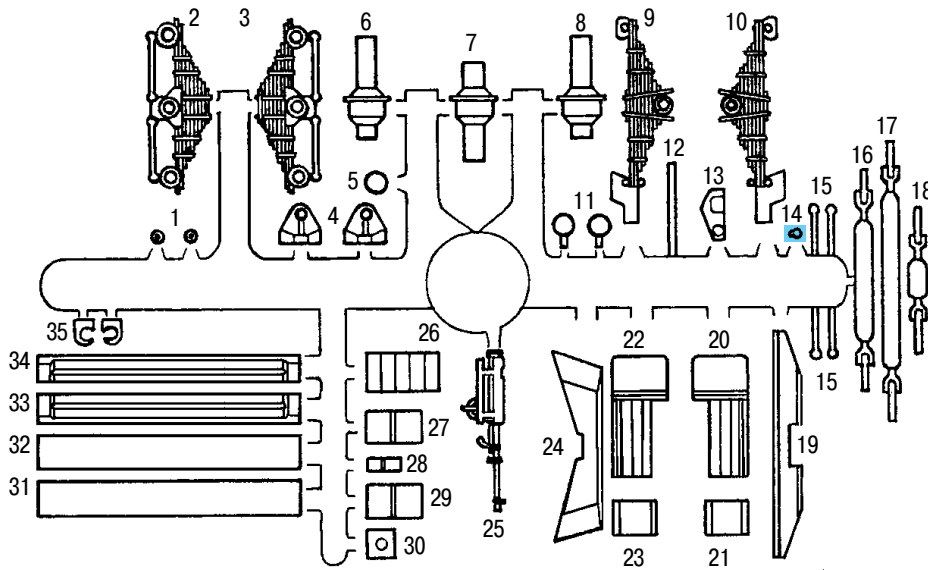

45

47

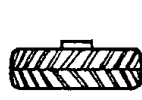
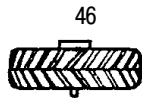

46

48

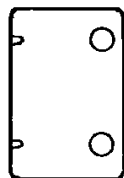
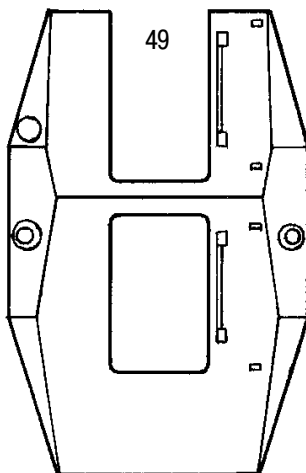

50

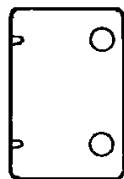

36

37



НЕ КЛЕИТЬ
DO NOT CEMENT



ПРИ СБОРКЕ НЕ
ИСПОЛЬЗУЕТСЯ
PARTS NOT FOR USE

1

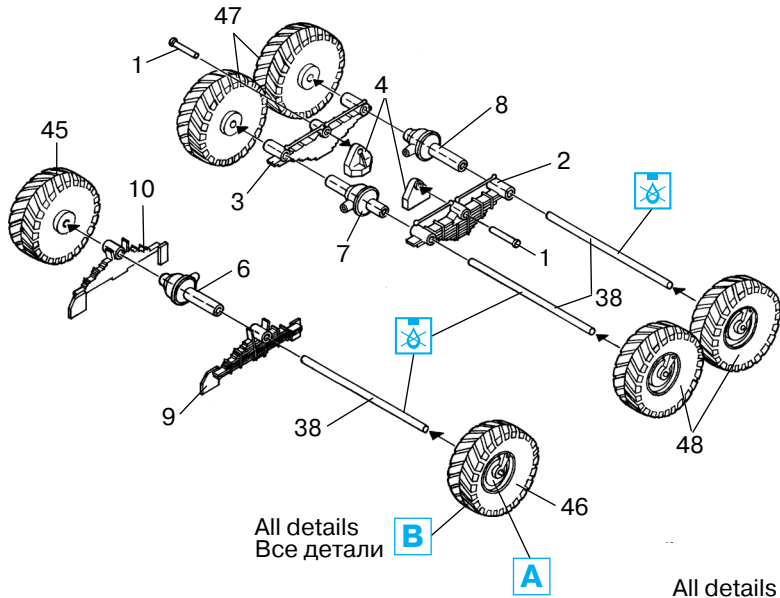

2

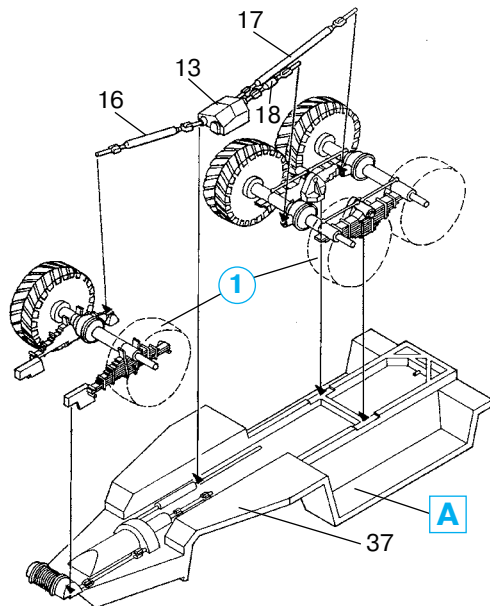

3

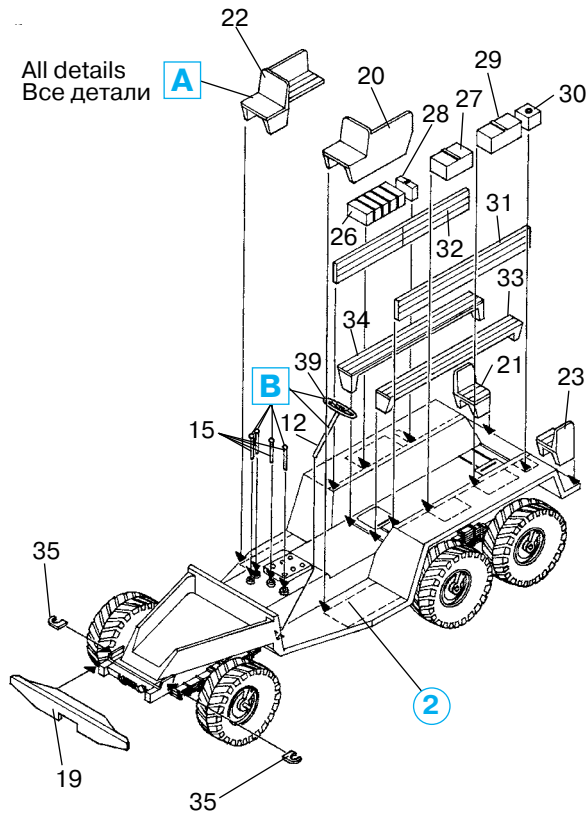

4

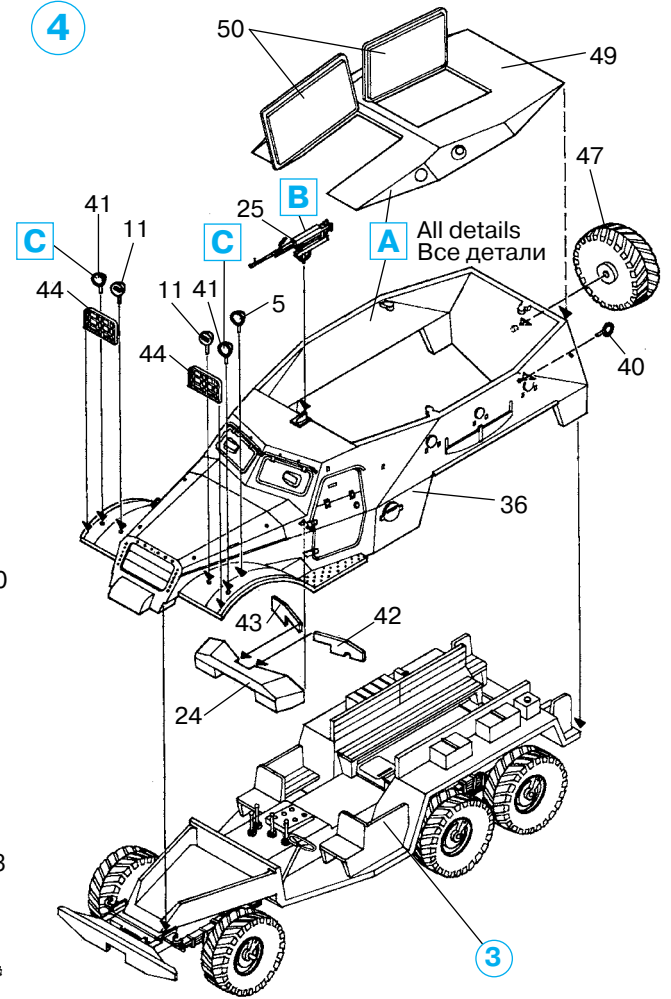

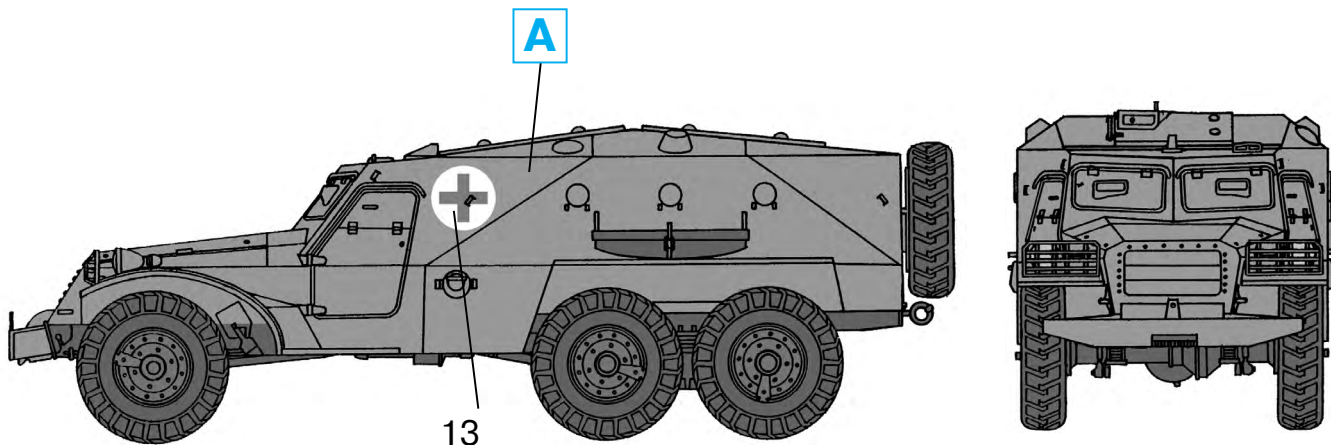

БТР-152К, медицинская машина армии ГДР, 1970-е г.г.
BTR-152K, DDR Army Medical Car, 1970s.

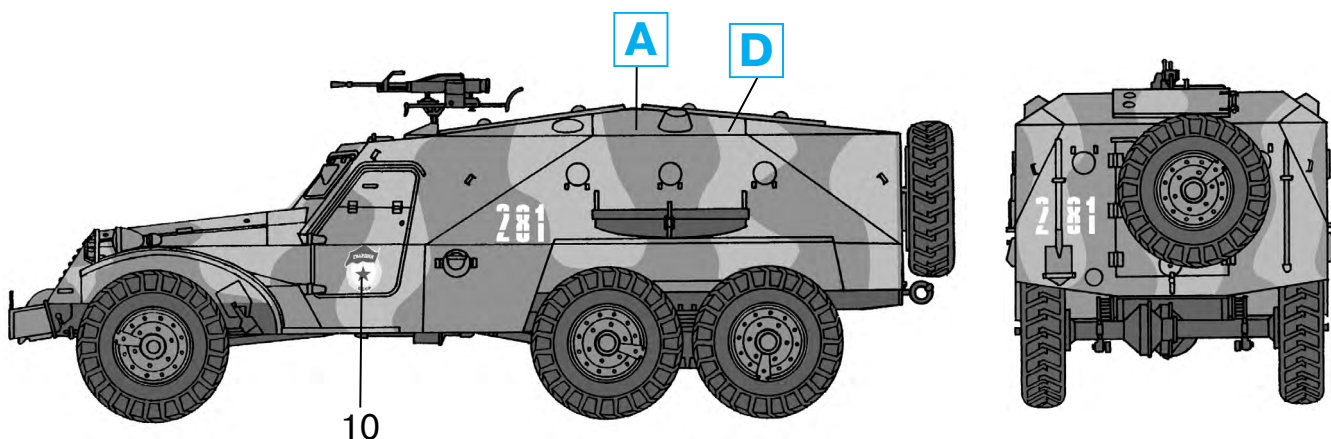

БТР-152К, Советская Армия, 1960-е г.г.
BTR-152K, Soviet Army, 1960s.

	Model Master		
A	1712	Хаки, матовый	Field Green
B	1749	Черный, матовый	Flat Black
C	1790	Серебристый	Chrome Silver
D	1706	Песочный, матовый	Sand

ВНИМАНИЕ!

Работать с клеем и красками в проветриваемом помещении и не допускать открытого огня.

Для сборки модели рекомендуется применять полистирольный клей ПС или его зарубежные аналоги. Отделяя детали от литников, используйте модельный нож для зачистки.

CAUTION!

When you use glue or paint, do not use near open flame, and use in well ventilated room.

Glue and paint are not included.

When you take parts off from the runner frame, use a modeling scissors and trim excess plastic with a cutter or a file.

ООО ICM Холдинг
ул. Бориспольская 9, строение 64,
02099, Киев, Украина
Тел./факс: +38(044) 369 54 12
E-mail: export@icm.com.ua

ICM Holding
Borispolskaya, 9, build. 64,
02099, Kiev, Ukraine
Tel./Fax: +38(044) 369 54 12
E-mail: export@icm.com.ua